

1. IDENTIFICACIÓN DEL PUESTO

| | |
|--|-----------------------------|
| Nombre del puesto: | Guardia de Seguridad |
| Departamento: | Administración |
| Área: | Mantenimiento e Intendencia |
| Objetivo del puesto | |
| Vigilar las entradas y salidas de CIA a fin de evitar algún riesgo dentro de la organización y salvaguardar la seguridad de las instalaciones de la empresa. | |

2. UBICACIÓN EN LA ORGANIZACIÓN

| | |
|-----------------------------|---|
| Jefe inmediato: | Director General Adjunto |
| Interacción interna: | Todas las Áreas |
| Interacción externa: | Visitas (Clientes, proveedores, candidatos, etc.) |
| Supervisa a: | NA |
| Ubicación en el organigrama | |



ORGANIGRAMA GENERAL

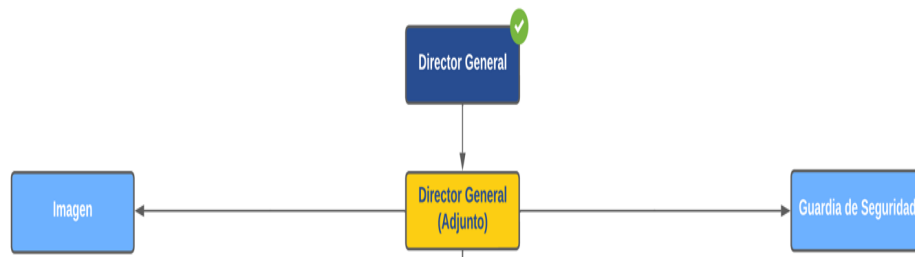

3. FUNCIONES Y/O ACTIVIDADES

| | |
|----|--|
| 1. | Custodiar la entrada de nuestras instalaciones para prevenir cualquier incidencia |
| 2. | Vigilar el área mediante la observación de sistemas de videocámaras y circuitos cerrados de televisión |
| 3. | Desalojar el estacionamiento para el libre tránsito de Colaboradores |
| 4. | Realizar el mantenimiento de las instalaciones y autos corporativos |
| 5. | Asistir a los cursos de capacitación que la empresa le asigne y estar en las evaluaciones de desempeño que sean requeridas |
| 6. | Cumplir con las políticas y lineamientos que establece la empresa, el Sistema de Gestión de Seguridad de la Información y Sistema de Gestión de la Calidad |
| 7. | Apoyar en todas las actividades inherentes al puesto, así como también aquellas actividades que la empresa en su momento lo requiera |

4. PERFIL DE COMPETENCIAS LABORALES

| Competencias | | Nivel de la competencia | | | |
|--------------|---------------------------------------|-------------------------|------------|----------|---------|
| | | Básico | Intermedio | Avanzado | Experto |
| Soft | Adaptabilidad | | | | |
| | Autodesarrollo | | | | |
| | Comunicación Efectiva | | | | |
| | Orientación al Cliente | | | | |
| | Orientación al Resultado | | | | |
| | Trabajo en Equipo | | | | |
| Har | Normas ISO 9001:2015 e ISO 27001:2014 | | | | |

5. PERFIL DE PUESTO

| | | | | | |
|-------------------------------|---------------------------------|--------------|------------------|----------------|---------------------|
| Educación mínima requerida: | Secundaria | Preparatoria | Carrera técnica | Carrera trunca | Carrera profesional |
| Formación | NA | | | | |
| Experiencia previa requerida: | Sin experiencia | 6 meses | 6 meses a un año | 1 a 3 años | 3 a 5 años |
| Conocimientos/ herramientas: | Seguridad, mantenimiento físico | | | | |
| Disponibilidad para viajar: | No | | | | |
| Jornada: | Tiempo completo | | | | |
| Idioma: | NA | | | | |